

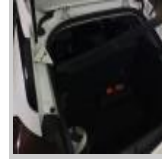

## Araç Görsel Belgeleri / Tramer Bilgisi

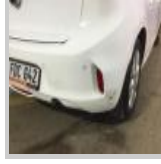

## Araç Detayları



|         |                   |              |            |                 |            |
|---------|-------------------|--------------|------------|-----------------|------------|
| Şasi No | VXKUPHNKSN4169924 | İşlem Tarihi | 21.08.2024 | Dış Renk        | BEYAZ      |
| Marka   | OPEL              | Plaka        | 34FDC642   | Kilometre       | 56451      |
| Seri    | CORSA             | Yakıt Tipi   | Benzin     | Vites Tipi      | Otomatik   |
| Model   | BELİRTİLMEDİ      | Model Yılı   | 2022       | Bi-Sertifika No | 0137379363 |

## Boya / Kaporta Değerlendirme

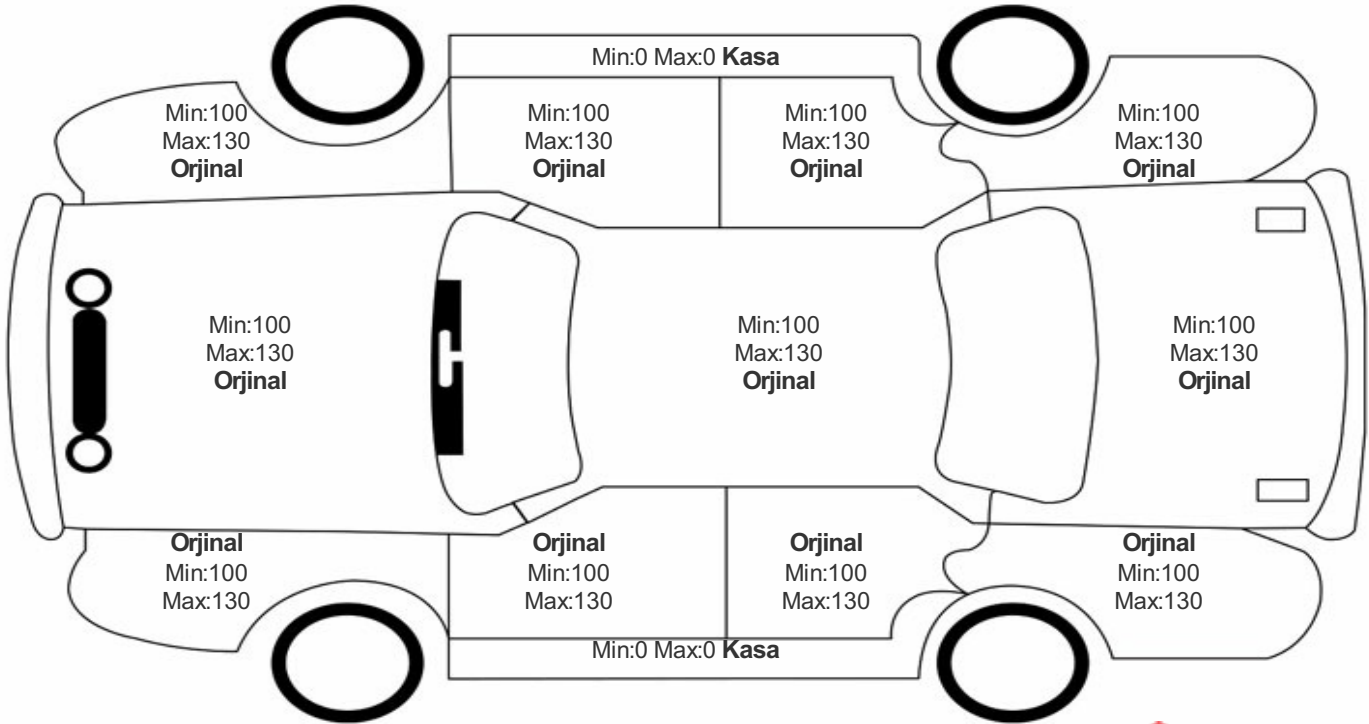

Standart No: TS 13805

Belge No: 34-HYB-12492

## Lastik Bilgileri



| Konum    | Lastik Sırtı | İmalatçı    | Çap | Lastik Tabanı | Lastik Yanağı | Lastik Sezonu |
|----------|--------------|-------------|-----|---------------|---------------|---------------|
| Sol Ön   | 5            | Continental | 16  | 195           | 55            | Kış           |
| Sağ Ön   | 5            | Continental | 16  | 195           | 55            | Kış           |
| Sol Arka | 5            | Continental | 16  | 195           | 55            | Kış           |
| Sağ Arka | 5            | Continental | 16  | 195           | 55            | Kış           |
| Stepne   | 7            | Diğer       | 16  | 195           | 55            | Yaz           |

## Arıza Tespit (OBD Testi)



RAPOR EKİNDE DETAYLI BİLGİ VERİLMİŞ OLUP SADECE HATA UYARISI VEREN KONTROL MADDELERİ BELİRTİLMİŞTİR.

## Notlar



Bayi Notu : Not girişi yapılmamıştır.

Müşteri Notu : Not girişi yapılmamıştır.

## Kapsam

- Aracın km. değerleriyle ilgili tarafımızdan garanti verilmemektedir, Satıcı firma tarafından sağlanan özel bir garanti mevcut ise bu madde kapsam dışıdır ve satıcı sorumluluğundadır.
- Tramer bilgisi olan raporlarımızda sigorta şirketleri tarafından Sigorta Bilgi ve Gözetim Merkezi'ne iletilen sigorta kayıtlarından ibarettir ve sadece bilgi amacı paylaşılmaktadır. İçerisindeki bilgiler resmi belge olarak kullanılamaz. İlgili raporda yer alan tutara, trafik ve kasko hasarlarında yer alan dava faizi ve yargılama giderleri dahil edilmemektedir. **Detaylı yasal bilgi için** <http://bit.ly/2smVYUB>
- Tramer paketi satın alınmayan ekspertiz raporlarımızda aracın sigorta geçmişi ve pert kayıtlarının sorgulaması yapılmamaktadır.
- Aracın kaporta bölümünde bulunan plastik aksamlar rapora dahil değildir.
- Ölçümlenen değerler ekspertiz merkezinde ölçümlenmiş anlık değerlerdir ve sonrasında değişkenlik gösterebilir.
- Tüm testler bayimizin yorum ve kanaati olup tespitler kesinlik değeri taşımamaktadır.
- Tüm testler yapıldığı tarih ve saati kapsayan anlık değerlerdir, sonrasında oluşabilecek hasar anza gibi durumlardan firmamız sorumlu değildir.
- Aracın elektronik bölümünde gözlemlenen testler anlıktır, cihaz değerleri sisteme giriş yapılmıştır,gizli ve gizlenmiş kusur gibi durumlardan firmamız sorumlu değildir.



Standart No: TS 13805

Belge No: 34-HYB-12492

## Mekanik Alt Kontrol



| Kontrol Noktası                                  | Durumu | Not                 |
|--|--------|---------------------|
| Jantlar  | İYİ    | KONTROL SORUNSUZDUR |
| Rot Kolları, Rot Başları                         | İYİ    | KONTROL SORUNSUZDUR |
| Salıncak Burç Rotilleri                          | İYİ    | KONTROL SORUNSUZDUR |
| Aks Körükleri                                    | İYİ    | KONTROL SORUNSUZDUR |
| Aks Kontrol                                      | İYİ    | KONTROL SORUNSUZDUR |
| Amortisör Kontrolü                               | İYİ    | KONTROL SORUNSUZDUR |
| Yaylar, Helezonlar                               | İYİ    | KONTROL SORUNSUZDUR |
| Fren Disk Durumu                                 | İYİ    | KONTROL SORUNSUZDUR |
| Fren Balataları                                  | İYİ    | KONTROL SORUNSUZDUR |
| Motor Şanzıman Takozları                         | İYİ    | KONTROL SORUNSUZDUR |
| Yağ Sızdırmazlık (Motor)                         | İYİ    | KONTROL SORUNSUZDUR |
| Klima Kompresör                                  | İYİ    | KONTROL SORUNSUZDUR |
| V Kayışı Alttan Görünen                          | İYİ    | KONTROL SORUNSUZDUR |
| Soğutu Fan Alttan Kontrol                        | İYİ    | KONTROL SORUNSUZDUR |
| Turbo, İntercooler ve Hortumları                 | İYİ    | KONTROL SORUNSUZDUR |
| Şanzıman Vites Geçiş Kontrolleri                 | İYİ    | KONTROL SORUNSUZDUR |
| Debriyaj Baskı Balata Pedal Kontrolleri          | İYİ    | KONTROL SORUNSUZDUR |
| Direksiyon Kutusu Kontrolleri - Yağ Sızdırmazlık | İYİ    | KONTROL SORUNSUZDUR |
| Egzoz Kontrolleri                                | İYİ    | KONTROL SORUNSUZDUR |
| Yakıt Deposu ve Yakıt Hortumları                 | İYİ    | KONTROL SORUNSUZDUR |
| Difransiyel Kontrol                              | İYİ    | KONTROL SORUNSUZDUR |
| Dingil Kontrol                                   | İYİ    | KONTROL SORUNSUZDUR |
| Araç Altı Muhafazalar Kontrol                    | İYİ    | KONTROL SORUNSUZDUR |
| Davlumbazların Kontrolü                          | İYİ    | KONTROL SORUNSUZDUR |



Standart No: TS 13805

Belge No: 34-HYB-12492



## Motor Mekanik Kontrolleri



| Kontrol Noktası                                  | Durumu | Not                   |
|--|--------|-----------------------|
| Hava Filtre Kabin Kontrolü                       | İYİ    | KONTROL SORUNSUZDUR   |
| Motor Isı ve Ses İzolasyonu                      | İYİ    | KONTROL SORUNSUZDUR   |
| Enjektör Kontrolü                                | İYİ    | KONTROL SORUNSUZDUR   |
| Yakıt Sistemi Sızdırmazlık Kontrolü              | İYİ    | KONTROL SORUNSUZDUR   |
| Motor Genel Kontrol                              | ORTA   | BAKIM IŞIĞI YANIYOR   |
| Turbo Kontrolleri                                | İYİ    | KONTROL SORUNSUZDUR   |
| Turbo Intercol Kontrolleri                       | İYİ    | KONTROL SORUNSUZDUR   |
| Bujiler  | İYİ    | KONTROL SORUNSUZDUR   |
| Direksiyon Pompa Kontrolleri                     | İYİ    | KONTROL SORUNSUZDUR   |
| V Kayışı Görünen ve Kasnak                       | İYİ    | KONTROL SORUNSUZDUR   |
| Ateşleme   | İYİ    | KONTROL SORUNSUZDUR   |
| Fren Hidroliği                                   | İYİ    | KONTROL SORUNSUZDUR   |
| Antifriz Derece                                  | İYİ    | KONTROL SORUNSUZDUR   |
| Yağ Seviye Motor                                 | İYİ    | KONTROL SORUNSUZDUR   |
| Soğutma Fanları                                  | İYİ    | KONTROL SORUNSUZDUR   |
| Motor Su Radyatörü ve Paneli                     | İYİ    | KONTROL SORUNSUZDUR   |
| Klima Radyatörü ve Klima Boruları                | İYİ    | KONTROL SORUNSUZDUR   |
| Motor Yağ Sızdırması                             | İYİ    | KONTROL SORUNSUZDUR   |
| Motor Elektrik Tesisatı                          | İYİ    | KONTROL SORUNSUZDUR   |
| Araç Ruhsat Güç değeri                           | YOK    | ARAÇTA ÖZELLİK YOKTUR |
| Test Sırasında Ölçümlenen Güç Değeri             | YOK    | ARAÇTA ÖZELLİK YOKTUR |
| Rusat Güç Değeri / Test Güç Değeri % Oran - Fark | YOK    | ARAÇTA ÖZELLİK YOKTUR |



Standart No: TS 13805

Belge No: 34-HYB-12492



## Dış Ekspertiz / Elektronik Kontroller



| Kontrol Noktası                               | Durumu | Not                            |
|---|--------|--------------------------------|
| Camlar  | İYİ    | KONTROL SORUNSUZDUR            |
| Kapı Kilitler Kontrol                         | İYİ    | KONTROL SORUNSUZDUR            |
| Döşeme Deformasyon                            | İYİ    | ARKA BAGAJ PANDİZOT İPİ KOPMUŞ |
| Sunroof veya Açılır Cam Tavan                 | YOK    | ARAÇTA ÖZELLİK YOKTUR          |
| Emniyet Kemerleri Kontrol                     | İYİ    | KONTROL SORUNSUZDUR            |
| Aynalar                                       | İYİ    | KONTROL SORUNSUZDUR            |
| Silecekler                                    | İYİ    | KONTROL SORUNSUZDUR            |
| Park Sensörü - Park Asistanı                  | İYİ    | KONTROL SORUNSUZDUR            |
| İç Aydınlatma Kontrol                         | İYİ    | KONTROL SORUNSUZDUR            |
| Ön Farlar                                     | İYİ    | KONTROL SORUNSUZDUR            |
| Ön Sinyal                                     | İYİ    | KONTROL SORUNSUZDUR            |
| Ön Sis Farları                                | İYİ    | KONTROL SORUNSUZDUR            |
| Arka Stoplar                                  | İYİ    | KONTROL SORUNSUZDUR            |
| Far Yıkama                                    | YOK    | ARAÇTA ÖZELLİK YOKTUR          |
| Plaka Aydınlatma                              | İYİ    | KONTROL SORUNSUZDUR            |
| Radyo-Teyp-Navigasyon(Çalışabilirlik) Kontrol | İYİ    | KONTROL SORUNSUZDUR            |
| Klima Kontrolü                                | İYİ    | KONTROL SORUNSUZDUR            |
| Akü Testi                                     | İYİ    | KONTROL SORUNSUZDUR            |
| Bagaj İçi                                     | İYİ    | KONTROL SORUNSUZDUR            |
| Bagaj Amortisörü                              | İYİ    | KONTROL SORUNSUZDUR            |
| Stepne-Avadanlık                              | İYİ    | KONTROL SORUNSUZDUR            |

## Ekspertizi Yapan Firma

**Ünvan:** EFT OTO SERVİS VE YEDEK PARÇA TİC.LTD.ŞTİ  
Yeni Salı Pazarı Açık Otoparkı  
**Adres:** Hasan Paşa mah.Uzunçayır Caddesi no:36 Kat-2 Kadıköy / İstanbul  
**Telefon:** 3122368000  
**Vergi D.:** ACVILAR  
**Vergi No:** 3250519338

## Satıcı Bilgileri

**Ad Soyad:** Leaseplan Otomotiv Servis ve Ticaret A.Ş.  
**Adres:** Merkez Mah. Bağlar Cad. No:14 C Blok K:5 Kağıthane /İstanbul  
**Telefon:** 02123357139  
**Vergi D.:** Boğaziçi Kurumlar  
**Vergi No:** 9240304297

## Alıcı Bilgileri

**Ad Soyad:**  
**Adres:**  
**Telefon:**  
**Vergi D.:**  
**Vergi No:**



Standart No: TS 13805

Belge No: 34-HYB-12492

